



ยินดีต้อนรับคณะกรรมการการประเมิน

ผลการปฏิบัติงาน

ของข้าราชการครูและบุคลากรทางการศึกษา

ครั้งที่ 1 (1 ตุลาคม 2563 – 31 มีนาคม 2564)



โรงเรียนนาเชือกพิทยาสรรค์

สำนักงานเขตพื้นที่การศึกษามัธยมศึกษา เขต 26



โครงสร้างโรงเรียนนาเชือกพิทยาสรรค์

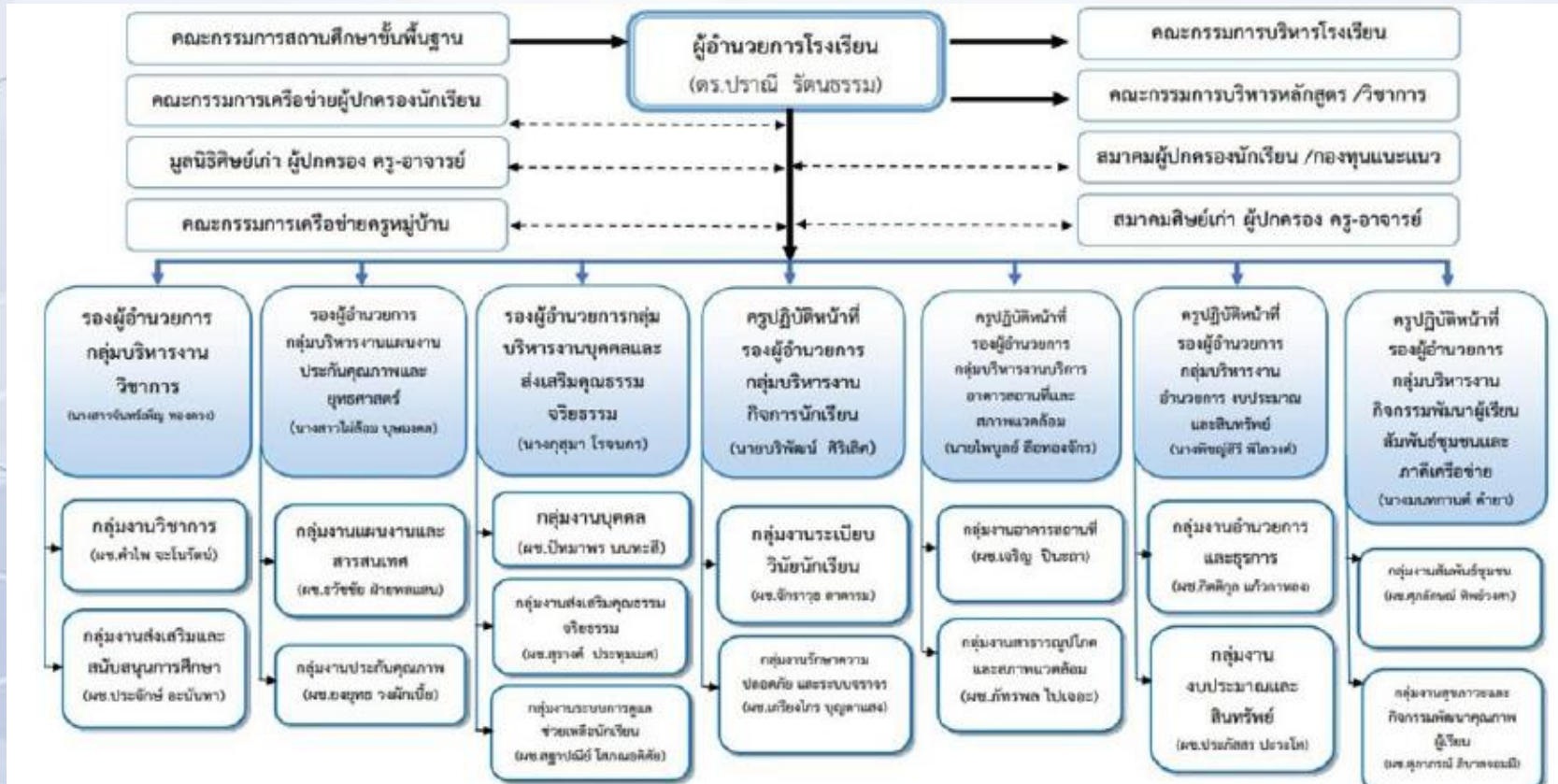

โรงเรียนนาเชือกพิทยาสรรค์
สำนักงานเขตพื้นที่การศึกษามัธยมศึกษา เขต ๒๖





โครงสร้างโครงสร้างกลุ่มบริหารงานบริการอาคารสถานที่และสภาพแวดล้อม



โรงเรียนนาเชือกพิทยาสรรค์

สำนักงานเขตพื้นที่การศึกษามัธยมศึกษา เขต ๒๖

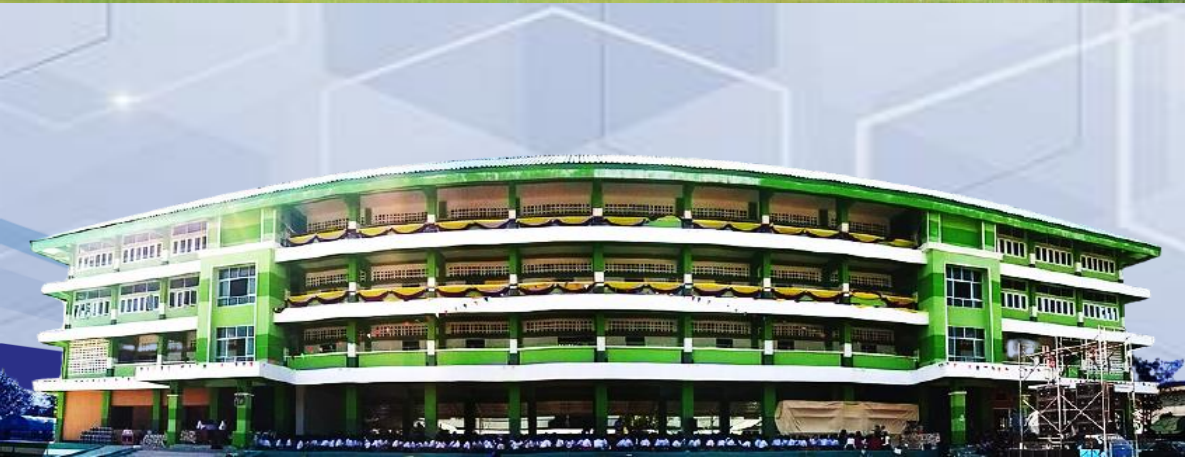

โครงสร้างกลุ่มบริหารงานบริการอาคารสถานที่และสภาพแวดล้อม

รองผู้อำนวยการกลุ่มบริหารงานบริการอาคารสถานที่และสภาพแวดล้อม
(รองใหญ่ลย์ ลือทองจักร)

งานสาธารณูปโภค
(นายภัทรพล ไปเจอะ)

1. การจัดบรรยากาศห้องพิเศษ
2. การใช้และดูแลห้องพิเศษ
3. อาคารฝึกงานหรือห้องปฏิบัติการ
4. อาคารโรงอาหาร
5. อาคารหอประชุม / ห้องประชุมอินทนิล / ห้องประชุมชัยพฤกษ์
6. อาคารห้องน้ำ - ห้องส้วม
7. การใช้บริการน้ำดื่ม
8. งานพัฒนาครุภัณฑ์วิชาการ
9. งานส่งเสริมพัฒนาครุใหม่
10. งานจัดบุคลากร

ชมรมกีฬาและนันทนาการ
(รองใหญ่ลย์ ลือทองจักร)

- งานนันทนาการ
1. นายศุภลักษณ์ วงษ์ขำรี่ ช่างตรูภัณฑ์ชั้นสาม
 2. นายบุญชู จำเริญดี นักการภารโรง
 3. นายไพฑริ์ พาคาม นักการภารโรง
 4. นายพรชัย เอลาวัลย์ นักการภารโรง
 5. นางบุญร่วม ปิตติงถาน นักรการภารโรง
 6. นายสุนทพ ยะโส นักรการภารโรง
 7. นายบุญธรรม ทรงจกร นักรการภารโรง
 8. นางประยัติ ประทุมเทา นักรการภารโรง

กลุ่มบริหารงานอาคารสถานที่และซ่อมบำรุง
(นายเจริญ ปิ่นธนา)

1. การพัฒนาอาคารสถานที่และสภาพแวดล้อม
2. การจัดบรรยากาศบริเวณโรงเรียน
3. การใช้ประโยชน์จากอาคารเรียน
4. การดูแลบำรุงรักษาอาคารเรียน
5. การรักษาความปลอดภัยอาคารเรียน
6. บริหารห้องเรียน
7. การใช้และกรดูแลรักษาห้องเรียน
8. การจัดบรรยากาศห้องเรียน
9. การใช้และบำรุงรักษาห้องบริการ
10. การจัดหาแหล่งเรียนรู้เพื่อจัดการเรียนรู้
11. การประเมินผลการดำเนินงานบริการอาคารสถานที่และสภาพแวดล้อม



กลุ่มงานบริหารงานทั่วไป

โครงสร้างกลุ่มบริหารงานบริการอาคารสถานที่และสภาพแวดล้อม

รองผู้อำนวยการกลุ่มบริหารงานบริการอาคารสถานที่และสภาพแวดล้อม
(รองไพบุลย์ ลือทองจักร)



งานสาธารณูปโภค
(นายภัทรพล ไปเจอะ)



ชมรมกีฬาและนันทนาการ
(รองไพบุลย์ ลือทองจักร)



กลุ่มบริหารงานอาคารสถานที่และซ่อมบำรุง
(นายเจริญ ปินะตา)



โรงเรียนนาเชือกพิทยาสรรค์

สำนักงานเขตพื้นที่การศึกษามัธยมศึกษา เขต ๒๖





กลุ่มงานบริหารงานทั่วไป



นายไพบูลย์ ลือทองจักร



นายเจริญ ปินะถา



นายภัทรพล ไปเจอะ



นางเกศรินทร์ เปกาภิ



นางนิจารัตน์ คอนหา



นางอรินุชยา ยันต์รัมย์



นายพงศ์ศิริ ศรีพรหม



นายปฐภาน ปะติเ



นายถันฐรุจ อาชาพา



โรงเรียนนาเชือกพิทยาสรรค์
สำนักงานเขตพื้นที่การศึกษามัธยมศึกษา เขต ๒๖





ข้อมูลทั่วไปผู้ขอรับการประเมิน



ชื่อผู้ขอรับการประเมิน นายภัทรพล ไปเจออะ

ตำแหน่ง ครู วิทยฐานะ ครูชำนาญการ อันดับ คศ. 2

เลขที่ตำแหน่ง 5079

สถานศึกษา โรงเรียนนาเชือกพิทยาสรรค์

สังกัด สำนักงานเขตพื้นที่การศึกษามัธยมศึกษา เขต 26

ประวัติการศึกษา

ปริญญาตรีวิทยาศาสตร์บัณฑิต (วท.บ.) เทคโนโลยีการอาหารและโภชนาการ

มหาวิทยาลัยมหาสารคาม

ปริญญาโทศึกษาศาสตร์มหาบัณฑิต (ศษ.ม.) การบริหารการศึกษา

มหาวิทยาลัยกรุงเทพธนบุรี



โรงเรียนนาเชือกพิทยาสรรค์

สำนักงานเขตพื้นที่การศึกษามัธยมศึกษา เขต ๒๖





ข้อมูลการปฏิบัติหน้าที่

ด้านการสอน



ที่	รหัสวิชา	ชื่อวิชา	ชั้น	จำนวน ห้อง	จำนวนคาบ / สัปดาห์
ภาคเรียนที่ 1					
1	ว23101	วิทยาศาสตร์พื้นฐาน	ม.3/4-9	6	18
2	ชุมนุมแบบดมินตัน		ม.ต้น	1	1
3	กิจกรรมยุวกาชาด		ม.1	1	1
4	กิจกรรม 5ส และจิตสาธารณะ		ม.3/5	1	1
5	กิจกรรมสวดมนต์		ม.3/5	1	1
6	สอนเสริมวิชาการ		ม.3/5	1	2
7	ลดเรียนเพิ่มรู้		ม.3/5	1	2
รวม					26



โรงเรียนนาเชือกพิทยาสรรค์
สำนักงานเขตพื้นที่การศึกษามัธยมศึกษา เขต ๒๖





ข้อมูลการปฏิบัติหน้าที่

กิจกรรมพัฒนาผู้เรียน



ที่	กิจกรรมพัฒนาผู้เรียน และชุมนุม	ชั้น / ห้อง	จำนวน นักเรียน	ผ่าน	ไม่ผ่าน
1	กิจกรรมยุวกาชาด(หน่วยสีชมพู)	ม.1	18	-	-
2	สอนเสริมวิชาการ	ม.3/5	31	-	-
3	ชุมนุมแบดมินตัน	ม.ต้น	60	-	-
4	กิจกรรม 5ส และจิตสาธารณะ	ม.3/5	31	-	-
5	กิจกรรมสวดมนต์	ม.3/5	31	-	-
6	กิจกรรมลดเรียนเพิ่มรู้	ม.3/5	31	-	-



โรงเรียนนาเชือกพิทยาสรรค์

สำนักงานเขตพื้นที่การศึกษามัธยมศึกษา เขต ๒๖





ข้อมูลการปฏิบัติหน้าที่



งานหน้าที่พิเศษ

- ☞ ครูที่ปรึกษานักเรียนชั้นมัธยมศึกษาปีที่ 3/5
- ☞ เจ้าหน้าที่กลุ่มงานอาคารสถานที่
- ☞ ครูเวรประจำวันจันทร์ รับนักเรียนประตูทางทิศตะวันตก
- ☞ ครูเวรยามกลางคืนตามที่แต่งตั้ง
- ☞ ปฏิบัติการสอนกิจกรรมพัฒนาผู้เรียน
- ☞ งานกิจการนักเรียน
- ☞ งานอื่น ๆ ที่ได้รับมอบหมาย



โรงเรียนนาเชือกพิทยาสรรค์

สำนักงานเขตพื้นที่การศึกษามัธยมศึกษา เขต ๒๖





ข้อมูลการปฏิบัติหน้าที่



คำสั่งโรงเรียนนาเชือกพิทยาสรรค์



คำสั่งโรงเรียนนาเชือกพิทยาสรรค์
ที่ 1117 / 2563
เรื่อง แต่งตั้งครู ปฏิบัติหน้าที่ผู้ช่วยผู้อำนวยการโรงเรียน
และหัวหน้าสำนักงานผู้ช่วยผู้อำนวยการ
ประจำภาคเรียนที่ 2 ปีการศึกษา 2563

- 5.3 นายภัทรพล ไปเจออะ ครู ปฏิบัติหน้าที่ผู้ช่วยผู้อำนวยการกลุ่มงานสาธารณูปโภคและสภาพแวดล้อม
5.4 นางเกศรินทร์ เปกาณี ครู ปฏิบัติหน้าที่ หัวหน้าสำนักงาน
มีหน้าที่

1. กำหนดนโยบาย ขอบข่าย โครงสร้าง ทิศทาง การพัฒนางานสาธารณูปโภค และงานสภาพแวดล้อมในโรงเรียน
2. กำกับดูแลการบริหารงานบริการ การพัฒนางานสาธารณูปโภค และงานสภาพแวดล้อมในโรงเรียน ให้เป็นไปในกรอบและทิศทางที่โรงเรียนกำหนด
3. ให้คำปรึกษาบริการสาธารณะแก่ชุมชน ให้คำแนะนำครูผู้รับผิดชอบในกลุ่มงาน การพัฒนางานสาธารณูปโภค งานโภชนาการ งานจัดสภาพแวดล้อม งานสวนหย่อม งานกิจกรรม 5 ส งานจัดการขยะ งานบริการไฟฟ้า งานบริการระบบน้ำดื่มน้ำใช้ งานห้องน้ำ-ห้องส้วม
4. นิเทศ กำกับ ติดตามและประเมินผล การพัฒนางานสาธารณูปโภค การพัฒนางานสาธารณูปโภค งานโภชนาการ งานจัดสภาพแวดล้อม งานสวนหย่อม งานกิจกรรม 5 ส งานจัดการขยะ งานบริการไฟฟ้า งานบริการระบบน้ำดื่มน้ำใช้ งานห้องน้ำ-ห้องส้วม ให้มีความเหมาะสมเกิดประสิทธิภาพสูงสุด
5. นิเทศ กำกับ ติดตามและประเมินผลโครงการตู้เย็นข้างบ้าน โครงการหมู่บ้านปัญญาภิวัฒน์
6. นิเทศ กำกับ ติดตามและประเมินผลโครงการขับเคลื่อนโครงการเกษตรเพื่ออาหารกลางวัน ตามพระราชดำริสมเด็จพระเทพรัตนราชสุดาฯ สยามบรมราชกุมารี
7. นิเทศ กำกับ ติดตามและประเมินผลโครงการตลาดนัดสีเขียวร่วมกับกิจกรรมปัญญาภิวัฒน์
8. งานอื่นๆ ตามนโยบายต้นสังกัดกำหนด



โรงเรียนนาเชือกพิทยาสรรค์
สำนักงานเขตพื้นที่การศึกษามัธยมศึกษา เขต ๒๖





สาธารณูปโภค (งานไฟฟ้า)



1. การจัดบรรยากาศห้องพิเศษ
2. การใช้และดูแลห้องพิเศษ
3. อาคารฝึกงานหรือห้องปฏิบัติการ
4. อาคารโรงอาหาร
5. อาคารหอประชุมชัยพฤกษ์
6. อาคารหอประชุม / ห้องประชุมอินทนิล / ห้องอาคารห้องน้ำ – ห้องส้วม
7. การใช้บริการน้ำดื่ม
8. งานพัฒนาครูด้านวิชาการ
9. งานส่งเสริมพัฒนาครุใหม่
10. งานจัดบุคลากร



โรงเรียนนาเชือกพิทยาสรรค์
สำนักงานเขตพื้นที่การศึกษามัธยมศึกษา เขต ๒๖





สาธารณูปโภค (งานประปา)



1. การจัดบรรยากาศห้องพิเศษ
2. การใช้และดูแลห้องพิเศษ
3. อาคารฝึกงานหรือห้องปฏิบัติการ
4. อาคารโรงอาหาร
5. อาคารหอประชุมชัยพฤกษ์
6. อาคารหอประชุม / ห้องประชุมอินทนิล / ห้องอาคารห้องน้ำ – ห้องส้วม
7. การใช้บริการน้ำดื่ม
8. งานพัฒนาครูด้านวิชาการ
9. งานส่งเสริมพัฒนาครุใหม่
10. งานจัดบุคลากร



โรงเรียนนาเชือกพิทยาสรรค์
สำนักงานเขตพื้นที่การศึกษามัธยมศึกษา เขต ๒๖





สาธารณูปโภค (งานห้องน้ำ - ห้องส้วม)



1. การจัดบรรยากาศห้องพิเศษ
2. การใช้และดูแลห้องพิเศษ
3. อาคารฝึกงานหรือห้องปฏิบัติการ
4. อาคารโรงอาหาร
5. อาคารหอประชุมชัยพฤกษ์
6. อาคารหอประชุม / ห้องประชุมอินทนิล / ห้องอาคารห้องน้ำ - ห้องส้วม
7. การใช้บริการน้ำดื่ม
8. งานพัฒนาครูด้านวิชาการ
9. งานส่งเสริมพัฒนาครุใหม่
10. งานจัดบุคลากร



โรงเรียนนาเชือกพิทยาสรรค์
สำนักงานเขตพื้นที่การศึกษามัธยมศึกษา เขต ๒๖





สภาพแวดล้อม



1. การพัฒนาอาคารสถานที่และสภาพแวดล้อม
2. การจัดบรรยากาศบริเวณโรงเรียน
3. การใช้ประโยชน์จากอาคารเรียน
4. การดูแลบำรุงรักษาอาคารเรียน
5. การรักษาความปลอดภัยอาคารเรียน
6. บริหารห้องเรียน
7. การใช้และการดูแลรักษาห้องเรียน
8. การจัดบรรยากาศห้องเรียน
9. การใช้และบำรุงรักษาห้องบริการ
10. การจัดหาแหล่งเรียนรู้เพื่อจัดการเรียนรู้
11. การประเมินผลการดำเนินงานบริการอาคารสถานที่และสภาพแวดล้อม



โรงเรียนนาเชือกพิทยาสรรค์
สำนักงานเขตพื้นที่การศึกษามัธยมศึกษา เขต ๒๖





กลุ่มบริหารงานอาคารสถานที่และซ่อมบำรุง



1. การพัฒนาอาคารสถานที่และสภาพแวดล้อม
2. การจัดบรรยากาศบริเวณโรงเรียน
3. การใช้ประโยชน์จากอาคารเรียน
4. การดูแลบำรุงรักษาอาคารเรียน
5. การรักษาความปลอดภัยอาคารเรียน
6. บริหารห้องเรียน
7. การใช้และการดูแลรักษาห้องเรียน
8. การจัดบรรยากาศห้องเรียน
9. การใช้และบำรุงรักษาห้องบริการ
10. การจัดหาแหล่งเรียนรู้เพื่อจัดการเรียนรู้
11. การประเมินผลการดำเนินงานบริการอาคารสถานที่และสภาพแวดล้อม



โรงเรียนนาเชือกพิทยาสรรค์
สำนักงานเขตพื้นที่การศึกษามัธยมศึกษา เขต ๒๖





โครงการปรับปรุงซ่อมแซมอาคาร 2

1. ชื่องาน / โครงการ ปรับปรุงพัฒนาซ่อมแซมอาคารฝ้าเพดานอาคารเรียน 2

2. ลักษณะโครงการ โครงการต่อเนื่อง โครงการใหม่

3. สนองกลยุทธ์ สพฐ. ข้อที่

- 1. พัฒนาคุณภาพและมาตรฐานการศึกษาทุกระดับตามหลักสูตรและส่งเสริมความสามารถด้านเทคโนโลยีเพื่อเป็นเครื่องมือในการเรียนรู้
- 2. plugsungคุณธรรม ความสำนึกในความเป็นชาติไทยและวิถีตามหลักปรัชญาเศรษฐกิจพอเพียง
- 3. ขยายโอกาสทางการศึกษา
- 4. พัฒนาคูและบุคลากรทางการศึกษาทั้งระบบ
- 5. พัฒนาประสิทธิภาพการบริหารจัดการศึกษา ตามแนวทางการกระจายอำนาจ ๑
- 6. พัฒนาจังหวัดชายแดนภาคใต้

4. สนองกลยุทธ์ สพม. 26 ข้อที่

- 1. พัฒนาคุณภาพและมาตรฐานการศึกษาทุกระดับตามหลักสูตรและส่งเสริมความสามารถด้านเทคโนโลยีเพื่อเป็นเครื่องมือในการเรียนรู้
- 2. plugsungคุณธรรม ความสำนึกในความเป็นชาติไทยและวิถีตามหลักปรัชญาเศรษฐกิจพอเพียง
- 3. ขยายโอกาสทางการศึกษา
- 4. พัฒนาคูและบุคลากรทางการศึกษาทั้งระบบ
- 5. พัฒนาประสิทธิภาพการบริหารจัดการศึกษา ตามแนวทางการกระจายอำนาจ ๑



รรค์
๒๖





ปรับปรุงซ่อมแซมบ้านพักครู

1. ชื่องาน / โครงการ ปรับปรุงซ่อมแซมบ้านพักครู

2. ลักษณะโครงการ โครงการต่อเนื่อง โครงการใหม่

3. สนองกลยุทธ์ สพร. ข้อที่

- 1. พัฒนาคุณภาพและมาตรฐานการศึกษาทุกระดับตามหลักสูตรและส่งเสริมความสามารถด้านเทคโนโลยีเพื่อเป็นเครื่องมือในการเรียนรู้
- 2. ปฏิบัติคุณธรรม ความสำนึกในความเป็นชาติไทยและวิถีตามหลักปรัชญาเศรษฐกิจพอเพียง
- 3. ขยายโอกาสทางการศึกษา
- 4. พัฒนาครูและบุคลากรทางการศึกษาทั้งระบบ
- 5. พัฒนาประสิทธิภาพการบริหารจัดการศึกษา ตามแนวทางการกระจายอำนาจ ฯ
- 6. พัฒนาจังหวัดชายแดนภาคใต้

4. สนองกลยุทธ์ สพม. 26 ข้อที่

- 1. พัฒนาคุณภาพและมาตรฐานการศึกษาทุกระดับตามหลักสูตรและส่งเสริมความสามารถด้านเทคโนโลยีเพื่อเป็นเครื่องมือในการเรียนรู้
- 2. ปฏิบัติคุณธรรม ความสำนึกในความเป็นชาติไทยและวิถีตามหลักปรัชญาเศรษฐกิจพอเพียง
- 3. ขยายโอกาสทางการศึกษา
- 4. พัฒนาครูและบุคลากรทางการศึกษาทั้งระบบ





ปรับปรุงซ่อมแซมและปรับปรุงศูนย์การเรียนรู้ปัญญาภิวัฒน์





การสร้างค่ายลูกเสือ





การซ่อมแซมโรงรถ



โรงเรียนนาเชือกพิทยาสรรค์
สำนักงานเขตพื้นที่การศึกษามัธยมศึกษา เขต ๒๖





โครงการปรับปรุงภูมิทัศน์อาคารเกษตรและแนวรั้ว



โรงเรียนนาเชือกพิทยาสรรค์
สำนักงานเขตพื้นที่การศึกษามัธยมศึกษา เขต ๒๖





จบการนำเสนอ



โรงเรียนนาเชือกพิทยาสรรค์
สำนักงานเขตพื้นที่การศึกษามัธยมศึกษา เขต ๒๖

