

welcome

คณะกรรมการประเมินผลการปฏิบัติงานครูและบุคลากรทางการศึกษา
ครั้งที่ ๑ (๑ ตุลาคม ๒๕๖๓ – ๓๑ มีนาคม ๒๕๖๔)

โรงเรียนนาเชือกพิทยาสรรค์

สำนักงานเขตพื้นที่การศึกษามัธยมศึกษามหาสารคาม



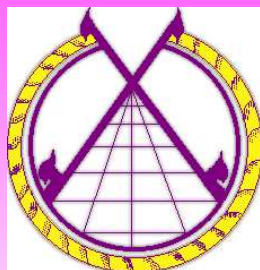

รายงานผลการปฏิบัติงาน (Self Assessment Report: SAR)

๑ ตุลาคม ๒๕๖๓ – ๓๑ มีนาคม ๒๕๖๔

นางนุชรินทร์ ปิ่นกะตาโพธิ์

ตำแหน่ง ครู วิทยฐานะครูชำนาญการพิเศษ
กลุ่มสาระการเรียนรู้ภาษาต่างประเทศ



ข้อมูลส่วนตัว



ชื่อ- สกุล นางนุชรินทร์ ปิ่นกะตาโพธิ์

วุฒิการศึกษา ปริญญาตรี ศิลปศาสตรบัณฑิต วิชาเอกภาษาอังกฤษ
มหาวิทยาลัยเชียงใหม่

ปริญญาโท ศึกษาศาสตรมหาบัณฑิต วิชาเอกการบริหารการศึกษา
มหาวิทยาลัยกรุงเทพมหานคร

ตำแหน่ง ครู วิทยฐานะ ครูชำนาญการพิเศษ

อายุราชการ ๒๖ ปี

ปฏิบัติการสอนกลุ่มสาระการเรียนรู้ภาษาต่างประเทศ

ปฏิบัติงานพิเศษ หัวหน้ากลุ่มสาระการเรียนรู้ภาษาต่างประเทศ

สังกัดกลุ่มงานบริหารวิชาการ โรงเรียนนาเชือกพิทยาสรรค์

สำนักงานเขตพื้นที่การศึกษามัธยมศึกษา มหาสารคาม



การปฏิบัติหน้าที่ครูผู้สอน สอนวิชาภาษาอังกฤษ กลุ่มสาระการเรียนรู้ภาษาต่างประเทศ

- ได้สร้างและพัฒนาหลักสูตรร่วมกับคณะครูในกลุ่มสาระการเรียนรู้ภาษาต่างประเทศ

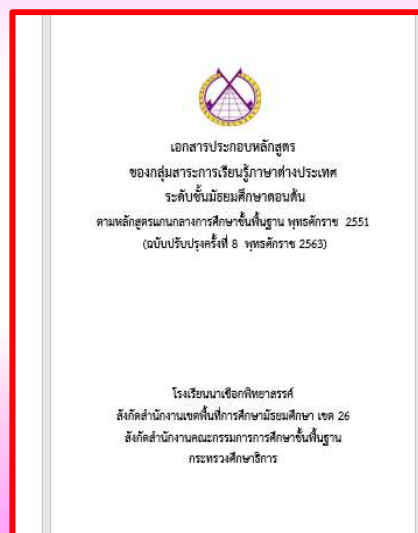
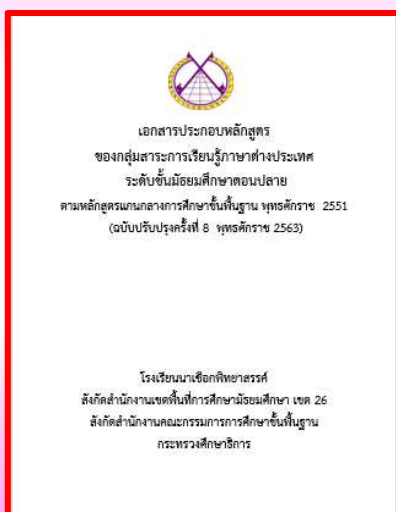

ด้านการสอน

ที่	วิชาที่สอน	ระดับชั้น	ชม./สัปดาห์	จำนวนนักเรียน
๑	ภาษาอังกฤษพื้นฐาน(อ ๓๓๑๐๒)	ม.๖	๑๖	๒๖๙
๒	การอ่านภาษาอังกฤษเพื่อความเข้าใจ (อ ๒๓๒๐๖)	ม.๓	๔	๑๒๔
๓	กิจกรรมยุวกาชาด	ม.๑	๑	๑๕
๔	กิจกรรมชุมนุมยุวมัคคุเทศก์	ม.ต้น	๒	๑๕
๕	สอนเสริมเพิ่มความรู้ภาษาอังกฤษ	ม.๖	๓	๒๐๙
๖	กิจกรรมสวดมนต์	ม.๖	๑	๓๐
รวมจำนวนชั่วโมงสอน/สัปดาห์			๒๗	๖๖๒



การจัดทำแผนการสอน การจัดทำธุรการในชั้นเรียน

แผนการสอนรายวิชาภาษาอังกฤษพื้นฐาน รหัสวิชา อ ๓๓๑๐๒	ม.๖
กำหนดการสอนรายวิชาภาษาอังกฤษพื้นฐาน รหัสวิชา อ ๓๓๑๐๒3102	ม.๖
แผนการสอนรายวิชาการอ่านภาษาอังกฤษฯ รหัสวิชา อ ๒๓๒๐๖	ม.๓
กำหนดการสอนรายวิชาการอ่านภาษาอังกฤษฯ รหัสวิชา อ ๒๓๒๐๖	ม.๓
รายการเอกสารธุรการในชั้นเรียน	ชั้น
จัดทำ ป.พ ๕ วิชาภาษาอังกฤษพื้นฐาน	ม.๖/๑ - ๖/๘
จัดทำ ป.พ. ๕ วิชาการอ่านภาษาอังกฤษเพื่อความเข้าใจ	ม.๓/๒,๔,๖,๘
จัดทำ ป.พ. กิจกรรมยุวกาชาด	ม.๑
จัดทำ ป.พ. กิจกรรมสวดมนต์	ม.๖/๘
จัดทำข้อมูลส่วนตัวนักเรียน	ม.๖/๘
ประเมินผล SDQ และ EQ	
จัดทำรายงานการเยี่ยมบ้านนักเรียน	ม.๖/๘



แผนการจัดการเรียนรู้
วิชาภาษาอังกฤษพื้นฐาน รหัสวิชา อ33102
ชั้นมัธยมศึกษาปีที่ 6

เขียนโดย
นางนุชรินทร์ ปินะกาตาโพธิ์
ตำแหน่ง ครู วิทยฐานะ ครูชำนาญการพิเศษ

โรงเรียนนาเชือกพิทยาสรรค์
อำเภอนาเชือก จังหวัดมหาสารคาม
สำนักงานเขตพื้นที่การศึกษามัธยมศึกษา เขต 26

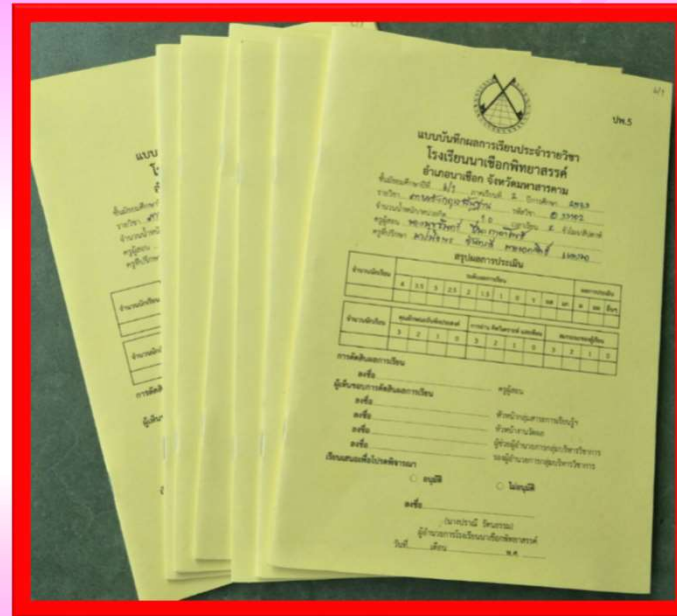

การพัฒนาตนเอง/การเข้ารับการอบรม/ศึกษาดูงาน



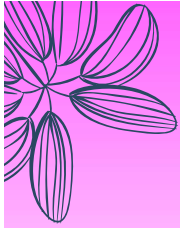

ข้อมูลนักเรียนในที่ปรึกษา

- เป็นครูที่ปรึกษานักเรียนชั้นมัธยมศึกษาปีที่ ๖/๘ มีนักเรียน จำนวน ๓๐ คน
 - * นักเรียนชาย ๑๗ คน นักเรียนหญิง ๑๓ คน
- นักเรียนที่มีความบกพร่อง (พิการ) เรียนร่วม จำนวน - คน
- นักเรียนที่มีภาวะทุพโภชนาการ จำนวน - คน
- นักเรียนที่ต้องการความช่วยเหลือพิเศษ (เด็กด้อยโอกาส) จำนวน - คน
- นักเรียนที่ออกกลางคัน จำนวน - คน
- นักเรียนที่ย้ายเข้าระหว่างภาคเรียน จำนวน - คน



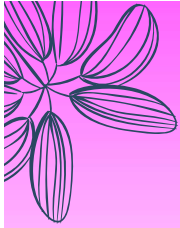

เยี่ยมบ้านนักเรียนในที่ปรึกษา



งานวิจัยชั้นในเรียน

- การใช้ผังมโนทัศน์เพื่อส่งเสริมความสามารถในการอ่านการเขียนภาษาอังกฤษของนักเรียนชั้นมัธยมศึกษาปีที่ ๒



งานพิเศษที่ได้รับมอบหมาย

หัวหน้ากลุ่มสาระการเรียนรู้ภาษาต่างประเทศ

- **บทบาทหน้าที่และความรับผิดชอบ**
 ๑. วางแผนและจัดโครงสร้างการปฏิบัติหน้าที่ของบุคลากรในกลุ่มสาระการเรียนรู้ภาษาต่างประเทศ เพื่อให้เหมาะสมกับศักยภาพของบุคคลก่อให้เกิดผลดีต่อสถานศึกษา

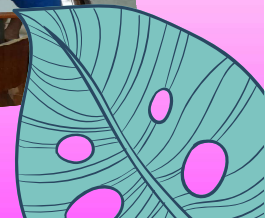

โครงสร้างการบริหารงานกลุ่มสาระการเรียนรู้ภาษาต่างประเทศ

หัวหน้ากลุ่มสาระการเรียนรู้
(นางนุชรินทร์ ปิ่นกะตาโพธิ์)

รองหัวหน้ากลุ่มสาระการเรียนรู้
(นางประภัสสร ปะวะโท)

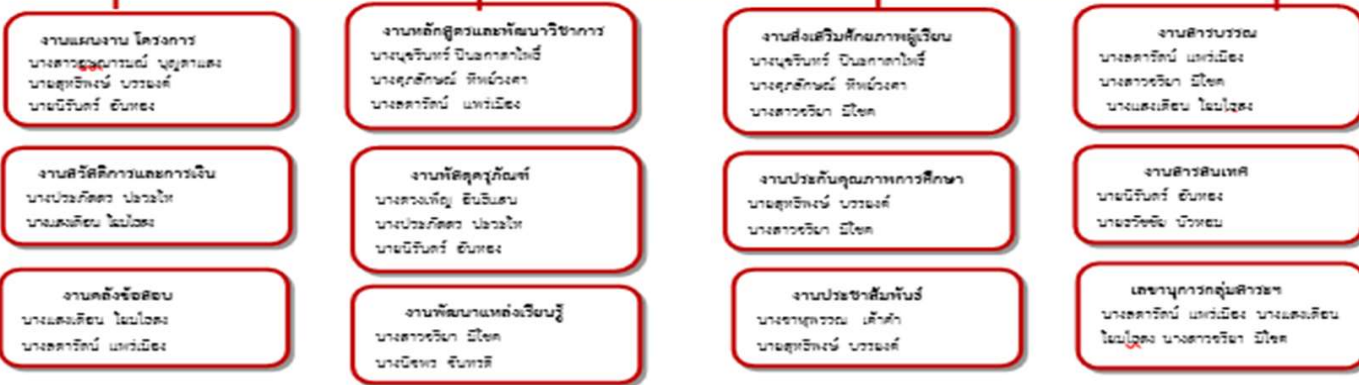

- ๒. มอบหมายหน้าที่ คอยติดตามกำกับดูแล ให้คำปรึกษาแก่บุคลากรในกลุ่มสาระฯ เพื่อให้ปฏิบัติตามที่ได้รับมอบหมายด้วยความรับผิดชอบอย่างเต็มที่ ก่อให้เกิดประสิทธิภาพและประสิทธิผลตามเป้าหมายของหลักสูตรและนโยบายของสถานศึกษา



๓. เสนอแนะแนวทางในการดำเนินงานและการจัดกิจกรรมทางวิชาการของกลุ่มสาระการเรียนรู้
ภาษาต่างประเทศเพื่อพัฒนาศักยภาพผู้เรียนให้มีประสิทธิภาพและบรรลุเป้าหมายตามนโยบายของ
คณะกรรมการการศึกษาขั้นพื้นฐาน

๓.๑ โครงการพัฒนาทักษะทางภาษาวันคริสต์มาส



๓.๒ โครงการพัฒนาทักษะทางภาษาและวัฒนธรรมวันตรุษจีน



๓.๓ โครงการพัฒนาทักษะทางภาษาจีนเพื่อการสื่อสาร



๓.๔ โครงการสอนเสริมเพิ่มความรู้วิชาภาษาอังกฤษ

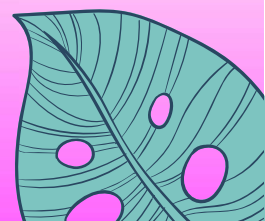

๓.๕ โครงการปรับปรุงแหล่งเรียนรู้ห้องปฏิบัติการทางภาษาต่างประเทศ



๓.๖ กิจกรรมสอบวัดความสามารถภาษาอังกฤษออนไลน์



๔ .กำกับดูแลและให้การนิเทศบุคลากรในกลุ่มสาระการเรียนรู้ภาษาต่างประเทศเพื่อให้การดำเนินงานตามโครงการและการจัดกิจกรรมการเรียนรู้ให้บรรลุผลตามเป้าหมายที่วางไว้

***กิจกรรมสร้างและพัฒนาหลักสูตรกลุ่มสาระการเรียนรู้ภาษาต่างประเทศ**

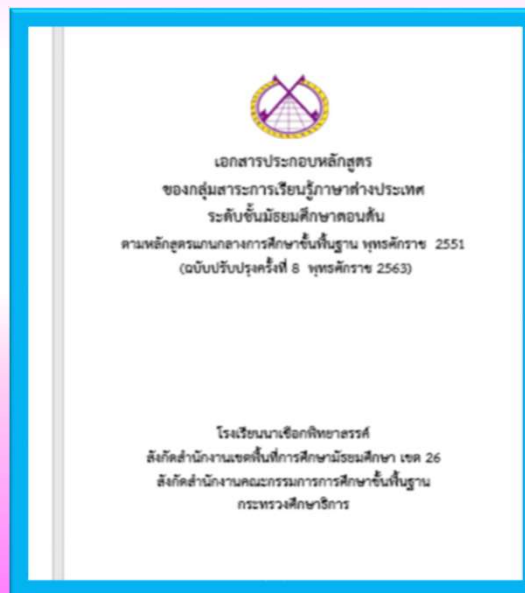

กิจกรรม PLC ของกลุ่มสาระฯภาษาต่างประเทศ

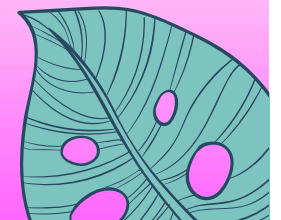

กิจกรรมนิเทศการจัดการเรียนการสอน (On site และ Online)

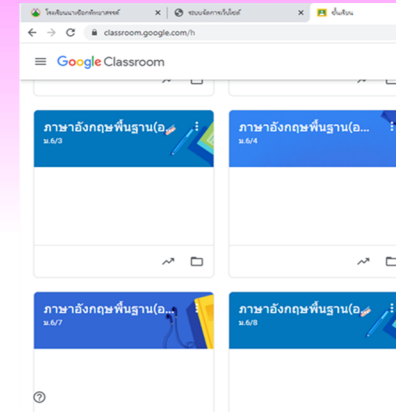
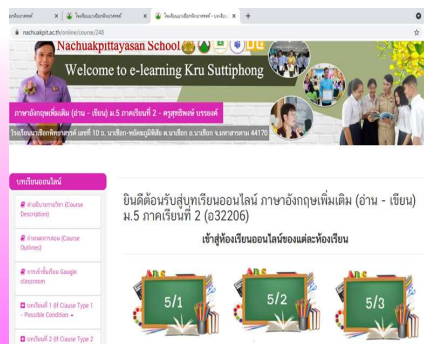

๕. แจ้งนโยบายคำสั่งและข่าวสารข้อมูลให้บุคลากรในกลุ่มสาระการเรียนรู้ภาษาต่างประเทศได้รับทราบ และปฏิบัติตามนโยบาย คำสั่ง ทันตามกำหนดเวลาจนเกิดผลดีต่อทางราชการ

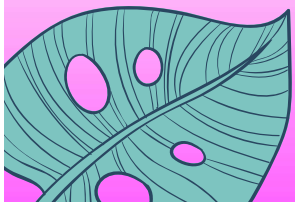
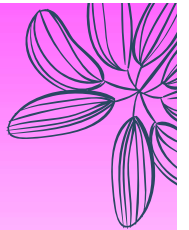
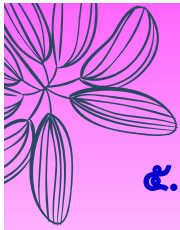

*ผลที่เกิดกับครูในกลุ่มสาระการเรียนรู้ภาษาต่างประเทศ

นายสุทธิพงษ์ บรรยงค์ รางวัลทรงคุณค่า สพฐ. OBEC AWARDS 2563 ด้านบริหารจัดการชั้นเรียนยอดเยี่ยม ระดับชั้นมัธยมศึกษาตอนปลาย

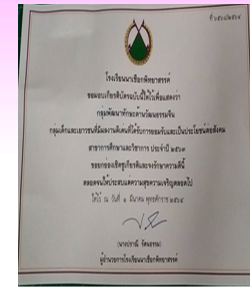
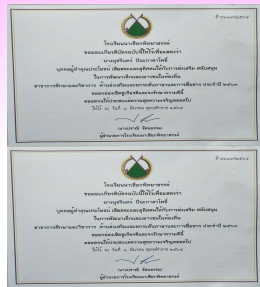

*ผลที่เกิดกับผู้เรียน

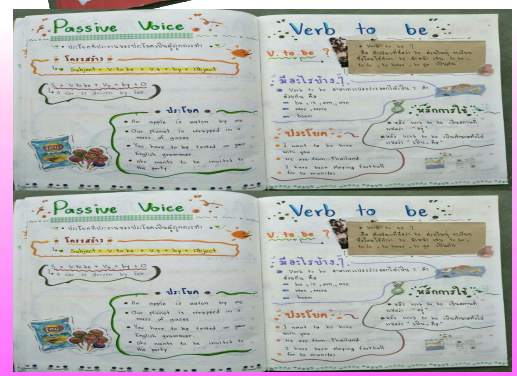
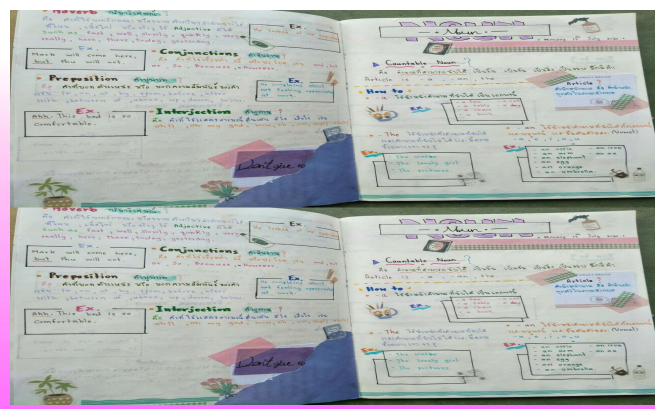
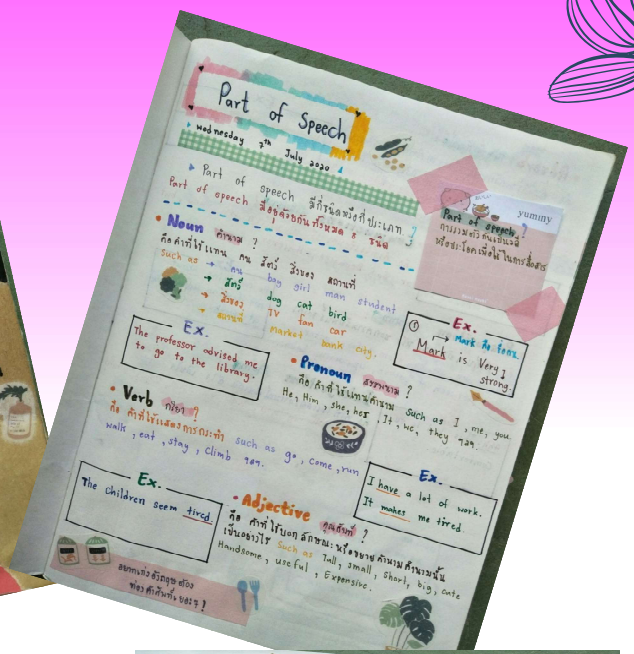
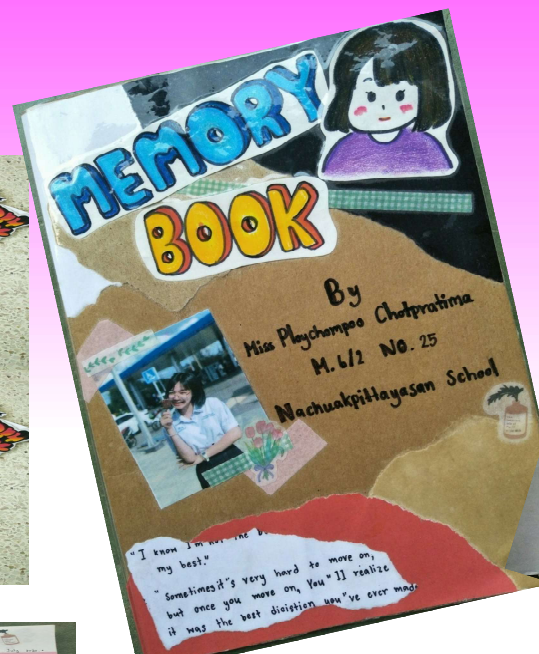

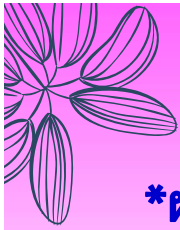

*ผลที่เกิดกับผู้เรียน

ผลการสอบเข้ามหาวิทยาลัยของนักเรียนระดับชั้น ม. 6 (ข้อมูล ณ วันที่ 20 มีนาคม 2564)

ลำดับ	สถาบัน/มหาวิทยาลัย	จำนวนผู้ศึกษาต่อ
1		
2	1 มหาวิทยาลัยเกษตรศาสตร์	64
3	2 มหาวิทยาลัยราชภัฏวไลยอลงกรณ์	13
4	3 มหาวิทยาลัยธรรมศาสตร์	8
5	4 วิทยาลัยเทคโนโลยีสารสนเทศ	8
6	5 มหาวิทยาลัยเทคโนโลยีอาชีวศึกษา	7
7	6 มหาวิทยาลัยวงษ์ชวลิตกุล	4
8	7 วิทยาลัยอาชีวศึกษาเกษตรศาสตร์	4
9	8 มหาวิทยาลัยรัตนโกสินทร์	3
10	9 สถาบันการจัดการปัญญาภิวัฒน์	3
11	10 มหาวิทยาลัยราชภัฏวไลยอลงกรณ์	2
12	11 มหาวิทยาลัยราชภัฏนครราชสีมา	2
13	12 โรงเรียนเกษตรวิสัยวิทยาคาร	2
14	13 มหาวิทยาลัยธรรมศาสตร์	2
15	14 มหาวิทยาลัยพระยา	2
16	15 มหาวิทยาลัยแม่โจ้-แพร่-เฉลิมพระเกียรติ	2
17	16 มหาวิทยาลัยมหิดล	2
18	17 โรงเรียนนายร้อยตำรวจ	1
19	18 จุฬาลงกรณ์มหาวิทยาลัย	1
20	19 มหาวิทยาลัยสยาม	1

21	20 มหาวิทยาลัยศรีนครินทรวิโรฒประจวบคีรีขันธ์	1
22	21 โรงเรียนนายร้อยตำรวจ	1
23	22 วิทยาลัยพยาบาลศรีนครินทรวิโรฒ	1
24	23 วิทยาลัยเทคโนโลยีศรีนครินทรวิโรฒ	1
25	24 มหาวิทยาลัยการกีฬาแห่งชาติ	1
26	25 มหาวิทยาลัยราชภัฏเลย	1
27	26 มหาวิทยาลัยเทคโนโลยีราชมงคลธัญบุรี	1
28	27 มหาวิทยาลัยเทคโนโลยีสุรนารี	1
29	28 มหาวิทยาลัยบูรพา	1
30	29 มหาวิทยาลัยศรีนครินทรวิโรฒ	1
31	30 มหาวิทยาลัยราชภัฏรำไพพรรณี	1
32	31 มหาวิทยาลัยศรีนครินทรวิโรฒ	1
33	32 มหาวิทยาลัยนวัตกรรมบูรพา	1
34	33 วิทยาลัยอาชีวศึกษาพิษณุโลก	1
35	34 มหาวิทยาลัยกรุงเทพธนบุรี	1
36	35 มหาวิทยาลัยอัสสัมชัญ	1
37	รวมจำนวนผู้ศึกษาต่อ	127
38		

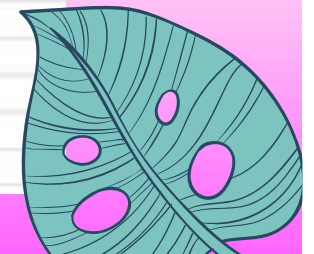

*ผลที่เกิดกับสถานศึกษาและชุมชน



